

CONSORZIO DEL PARCO REGIONALE DEL DELTA DEL PO

C.so G. Mazzini, 200 – 44022 Comacchio (Ferrara) Tel. 0533 314003 Fax 0533 318007

C.F.: 91007680381 P.IVA: 01465380382 e-mail: parcodeltapo@parcodeltapo.it

Comacchio, li 19 dicembre 2008

Determinazione n. 402

**Oggetto: Programma Regionale di Sviluppo Rurale 2007-2013 –
Misura 227 “Sostegno agli interventi forestali non produttivi”
– Progetto “Interventi di forestazione nella Pineta di Cervia”
- Incarico di prestazione professionale per assistenza alle
fasi successive alla candidatura.**

IL DIRETTORE

Premesso:

- che, con Deliberazione di Assemblea n. 2 del 29/02/2008, è stato approvato il Bilancio di Previsione per l'esercizio 2008;
- che, con Deliberazione di C.d.A. n. 24 del 28/04/2008, è stato approvato il Piano Esecutivo di Gestione 2008 ai sensi di quanto disposto dall'art. 169 del D.Lgs. 267/00 e che, con il medesimo atto il Direttore è stato autorizzato ad adottare gli atti di gestione finanziaria relativi alle spese connesse alla realizzazione degli obiettivi, oltre che a procedere all'esecuzione delle spese nel rispetto della normativa vigente con le modalità previste dal regolamento dei contratti.

Ricordato che, in relazione al Bando annualità 2008 del “Programma di Sviluppo Rurale (P.S.R.) 2007-2013 - Misura 227- Sostegno agli investimenti forestali”, pubblicato sul BUR 138/2008 in data 07/08/2008, il Comune di Cervia ha manifestato il proprio interesse a presentare, attraverso il Consorzio del Parco Regionale del Delta del Po in qualità di Ente gestore delle aree protette e soggetto beneficiario degli interventi, un progetto di forestazione relativo al sito SIC Pineta di Cervia.

Vista pertanto la nota – ns. prot. n. 6198 del 3 ottobre 2008 - con la quale il Comune di Cervia – Settore Gestione e Manutenzione del Patrimonio e del Territorio – Servizio Progettazione e Manutenzione Verde e Pinete, chiede a questo Parco la disponibilità ad effettuare la presentazione della domanda corredata degli elaborati previsti dal bando (progetto definitivo e documentazione amministrativa), entro la scadenza prevista dal bando (90 giorni dalla pubblicazione ovvero 7/11/2008).

Vista la Deliberazione del Consiglio di Amministrazione del Consorzio n. 49 del 3/11/2008, con la quale è stata approvata la candidatura del Progetto “Interventi di forestazione nella Pineta di Cervia” sulla Misura 227 “Sostegno agli interventi forestali non produttivi” del Programma Regionale di Sviluppo Rurale 2007-2013.

Specificato che gli interventi forestali in oggetto hanno lo scopo di potenziare la multifunzionalità dei boschi, con particolare riferimento alla fruizione pubblica, attraverso le seguenti azioni:

- diradamenti ed eventuali ripuliture accessorie nelle aree destinate a fruizione turistico ricreativa;
- realizzazione e manutenzione straordinaria di strutture per la fruizione turistico-ricreativa: realizzazione aula didattica all'aria aperta e cartellonistica;
- manutenzione straordinaria di sentieri e percorsi didattico-culturali.

Ritenuto di provvedere ad incaricare apposita professionalità di curare le fasi successive alla candidatura nonché di elaborare, dopo l'approvazione, gli elaborati preliminari necessari alla stesura esecutiva del progetto.

Considerato che il personale in servizio presso il Consorzio del Parco Regionale del Delta del Po competente nella materia di cui trattasi risulta attualmente impegnato in altre attività e che pertanto non è attualmente disponibile ad occuparsi dell'incarico in oggetto.

Visto pertanto il Regolamento per il conferimento di incarichi ad esperti esterni all'Ente approvato con Delibera di C.d.A. n° 25 del 28/04/2008 ed in particolare l'art. 2;

Considerato inoltre che:

- in particolare l'importo del compenso è inferiore a Euro 10.000,00 IVA esclusa;
- pertanto è possibile procedere all'affidamento diretto a norma dell'art. 5 del regolamento citato;
- l'attività rientra tra quelle previste nel "*Programma incarichi di studio, di ricerca e di consulenza. Art. 3, comma 56, L. 244/2007*", approvato con Delibera di Assemblea n° 7 del 28/04/2008.

Interpellato pertanto in merito lo Studio Silva srl, via Mazzini, 9/2, 40137 Bologna, il quale si è dichiarato disponibile a svolgere l'incarico con nota del 4/12/2008, allegata al presente Atto sub A) e sua parte integrante e sostanziale.

Atteso che, della quota di spese tecniche (comprendente di Iva e C.P.) previste dal quadro tecnico economico del progetto, pari a complessivi € 10.633,75, l'Ente Parco corrisponderà pertanto allo Studio Silva srl per l'avvio delle procedure di assistenza alle fasi successive alla candidatura nonché per l'elaborazione degli elaborati preliminari necessari alla stesura esecutiva del progetto, la somma di € 3.000,00, dando atto che tali fondi verranno rimborsati nel caso in cui il progetto venga approvato, nell'ambito dell'erogazione della quota suddetta di spese tecniche da parte del competente Ufficio della Regione Emilia-Romagna.

Considerato che lo Studio Silva srl, via Mazzini, 9/2, 40137 Bologna, presieduto e legalmente rappresentato dal dott. Paolo Rigoni, presenta i necessari requisiti di comprovata esperienza nel settore e di affidabilità, avendo già svolto per l'Ente prestazioni di servizio professionale di uguale contenuto con esito positivo.

Ritenuto pertanto di affidare allo Studio Silva srl, presieduto e legalmente rappresentato dal dott. Paolo Rigoni, con sede in via Mazzini, 9/2, 40137 Bologna, l'incarico per l'avvio delle procedure di assistenza alle fasi successive alla candidatura nonché per l'elaborazione degli elaborati preliminari necessari alla stesura esecutiva del progetto, con durata dal 26 gennaio al 6 marzo 2009 e con le modalità di svolgimento stabilite nel disciplinare d'incarico allegato al presente provvedimento sub B) e sua parte integrante e sostanziale.

Dato atto che l'incarico di tipo professionale in argomento comprende tutte le attività di assistenza alle fasi successive alla candidatura fino all'approvazione degli "*Interventi di forestazione nella Pineta di Cervia*" sulla Misura 227 "*Sostegno agli interventi forestali non produttivi*" del Programma Regionale di Sviluppo Rurale 2007-2013, nonché di elaborazione degli elaborati

preliminari necessari alla stesura esecutiva del progetto, secondo le indicazioni tecniche fornite dal Consorzio del Parco Regionale del Delta del Po e dal Servizio Progettazione e Manutenzione Verde e Pinete del Comune di Cervia.

Ritenuto di corrispondere allo Studio Silva srl, via Mazzini, 9/2, 40137 Bologna, per lo svolgimento del suddetto incarico, la somma complessiva di € 3.000,00, così suddivisa: Compenso professionale € 2.450,98, contributi previdenziali (2%) € 49,02 e I.V.A. € 500,00, dando atto che la liquidazione del compenso verrà effettuata su presentazione di regolare nota di addebito, previo riscontro dell'espletamento dell'incarico medesimo;

Visto l'art. 2222 del c.c.;

Visto DPR 917/86;

Visto l'art. 107 e 108 del D.Lgs.267/2000;

Visto l'art. 183 del D.Lgs. 267/2000;

Visto lo Statuto;

DETERMINA

Per le motivazioni espresse in narrativa che qui si intendono integralmente riportate:

1. Di affidare allo Studio Silva srl, via Mazzini, 9/2, 40137 Bologna, l'incarico dell'avvio delle procedure di assistenza alle fasi successive alla candidatura fino all'approvazione degli *"Interventi di forestazione nella Pineta di Cervia"* sulla Misura 227 *"Sostegno agli interventi forestali non produttivi"* del Programma Regionale di Sviluppo Rurale 2007-2013, nonché dell'elaborazione degli elaborati preliminari necessari alla stesura esecutiva del progetto, secondo le indicazioni tecniche fornite dal Consorzio del Parco Regionale del Delta del Po e dal Servizio Progettazione e Manutenzione Verde e Pinete del Comune di Cervia, con durata dal 26 gennaio al 6 marzo 2009 e con le modalità di svolgimento stabilite nel disciplinare d'incarico allegato al presente provvedimento;
2. Di disporre che l'incarico di tipo professionale di cui trattasi comprende tutte le attività relative all'avvio delle procedure di assistenza alle fasi successive alla candidatura fino all'approvazione degli *"Interventi di forestazione nella Pineta di Cervia"* sulla Misura 227 *"Sostegno agli interventi forestali non produttivi"* del Programma Regionale di Sviluppo Rurale 2007-2013, nonché all'elaborazione degli elaborati preliminari necessari alla stesura esecutiva del progetto, secondo le indicazioni tecniche fornite dal Consorzio del Parco Regionale del Delta del Po e dal Servizio Progettazione e Manutenzione Verde e Pinete del Comune di Cervia, i cui risultati andranno presentati sia in formato cartaceo che su CD;
3. Di corrispondere allo Studio Silva srl, via Mazzini, 9/2, 40137 Bologna, per lo svolgimento del suddetto incarico, la somma complessiva di € 3.000,00, così suddivisa: Compenso professionale € 2.450,98, contributi previdenziali (2%) € 49,02 e I.V.A. € 500,00, dando atto che la liquidazione del compenso verrà effettuata su presentazione di regolare nota di addebito, previo riscontro dell'espletamento dell'incarico medesimo;
4. Di impegnare la spesa complessiva pari a € 3.000,00, così suddivisa: Compenso professionale € 2.450,98, contributi previdenziali (2%) € 49,02 e I.V.A. € 500,00, all'intervento cod. 2.09.06.06, Capitolo n. 560, *"AFFIDAMENTI ESTERNI PER ATTUAZIONE PROGETTI DI INVESTIMENTO"* – in conto competenza esercizio 2008.

5. Di invitare il dott. Paolo Rigoni, presidente e legale rappresentante dello Studio Silva srl, a sottoscrivere l'allegato disciplinare d'incarico per accettazione.

Comacchio, lì 19 dicembre 2008



IL DIRETTORE
Arch. Lucilla Previali

Visto di regolarità contabile
attestante la copertura finanziaria
Comacchio, lì 19 dicembre 2008



ISTRUTTORE DIRETTIVO
Dott. Luca Squillace

**DISCIPLINARE d'INCARICO di PRESTAZIONE PROFESSIONALE
per l'ATTIVITA' di ASSISTENZA alle FASI SUCCESSIVE alla CANDIDATURA
"Interventi di forestazione nella Pineta di Cervia" sulla Misura 227, "Sostegno agli interventi
forestali non produttivi" del Programma Regionale di Sviluppo Rurale 2007-2013.**

- L'Ente Consorzio del Parco Regionale del Delta del Po dell'Emilia-Romagna, c.f. 91007680381, p. iva 01465380382, con sede in Comacchio, c.so Mazzini, 200, legalmente rappresentato dall'Arch. Lucilla Previati, Direttore, autorizzato alla stipula in forza di Determinazione n. 402 del 19/12/2008, dà corso con lo Studio Silva srl, via Mazzini, 9/2, 40137 Bologna, p. iva 02780350365, presieduto e legalmente rappresentato dal Dott. For. Paolo Rigoni, nato a Venezia il 20/10/1963 e residente a Ravenna, via Faentina, 50/F, codice fiscale RGNPLA63R20L736Y, ad un rapporto di prestazione professionale per lo svolgimento dell'attività di assistenza alle fasi successive alla candidatura degli "Interventi di forestazione nella Pineta di Cervia" sulla Misura 227 "Sostegno agli interventi forestali non produttivi" del Programma Regionale di Sviluppo Rurale 2007-2013, secondo le indicazioni tecniche fornite dal Consorzio del Parco Regionale del Delta del Po e dal Servizio Progettazione e Manutenzione Verde e Pinete del Comune di Cervia, con durata dal 26 gennaio al 6 marzo 2009.

- Tale incarico comporterà il perfezionamento degli elaborati Relazione Generale, Relazione Tecnica, Documentazione Fotografica e Descrizioni Particellari sia in formato cartaceo che su CD e consisterà inoltre nell'assistenza alle fasi successive alla candidatura del Progetto nonché nell'elaborazione degli elaborati preliminari necessari alla stesura esecutiva del progetto.

- L'incarico, che non comporta rapporto di impiego subordinato, ha natura di lavoro autonomo e, per quanto non previsto dal presente atto, è regolato dalle norme di cui al titolo III, libro V del Codice Civile.

- L'incarico verrà svolto alle seguenti condizioni:

1) Esso comprende in particolare le attività di perfezionamento del progetto definitivo in oggetto, secondo le indicazioni tecniche fornite dal Consorzio del Parco Regionale del Delta del Po e dal Servizio Progettazione e Manutenzione Verde e Pinete del Comune di Cervia, nonché la redazione degli elaborati preliminari necessari alla stesura esecutiva del progetto degli "Interventi di forestazione nella Pineta di Cervia" sulla Misura 227 "Sostegno agli interventi forestali non produttivi" del Programma Regionale di Sviluppo Rurale 2007-2013,

2) L'incarico in questione deve intendersi ad ogni effetto di prestazione autonoma e libero professionale che, prescindendo da obblighi di presenza fissa, non potrà costituire in alcun modo rapporto di lavoro dipendente con questo Ente né di collaborazione coordinata e continuativa. L'incaricato svolgerà, pertanto, la prestazione senza alcun vincolo di subordinazione né obbligo di esclusività.

L'incaricato svolgerà la prestazione in totale ampia autonomia organizzativa ed operativa negli orari e con i tempi che andrà autonomamente a determinare.

3) L'incarico avrà durata con decorrenza iniziale il 26 gennaio 2009 e terminerà il 6 marzo 2009 e comunque con l'espletamento di tutte le attività in esso comprese.

4) Per la prestazione sopra descritta l'Ente si impegna a corrispondere l'importo complessivo di € 3.000,00 così suddiviso: Compenso professionale € 2.450,98, contributi previdenziali (2%) € 49,02 e I.V.A. € 500,00. La liquidazione del compenso verrà effettuata su presentazione di nota di addebito, previo riscontro dell'espletamento dell'incarico medesimo.

L'importo di cui sopra comprende le eventuali prestazioni accessorie ed è comprensivo di tutto quanto spettante all'incaricato, il quale non potrà nulla altro pretendere, né nel corso del rapporto né a seguito della sua estinzione, per nessuna ragione e causale estranea al rapporto d'opera professionale.

- La sottoscrizione del presente disciplinare di incarico costituisce accettazione delle condizioni e delle modalità di espletamento dell'incarico in esso contenute ed ha valore di comunicazione all'interessato del conferimento dell'incarico.

Letto, approvato e sottoscritto

Comacchio, 19 dicembre 2008

Per l'incaricato
Studio Silva S.r.l.
il Presidente e Legale Rappresentante
Dott. For. Paolo Rigoni

Per l'Amministrazione
il Direttore
Arch. Lucilla Previati



Spett.le Parco Delta del Po Emilia_Romagna

Bologna, 04.12.2008

**OGGETTO: Programma Regionale di Sviluppo Rurale 2007-2013 – Misura 227
“Sostegno agli interventi forestali non produttivi” – Progetto “Interventi di
forestazione nella Pineta di Cervia”. Incarico di prestazione professionale
per assistenza alle fasi successive alla candidatura.**

In riferimento alla Vs. cortese richiesta di offerta, con la presente avanziamo il ns. migliore preventivo per l'espletamento dell'incarico di cui all'oggetto.

1. PROPOSTA ECONOMICA

La prestazione professionale di cui all'oggetto viene di seguito quantificata:

Compenso professionale	€ 2.450,98
Contributi previdenziali (2%)	€ 49,02
I.V.A.	€ 500,00
Totale	€ 3.000,00

Tale importo sarà fatturato secondo le tempistiche da voi fornite.

2. VALIDITÀ DELL'OFFERTA

L'offerta ha validità 3 mesi.

3. GARANZIE

StudioSilva S.r.l. garantisce la qualificazione professionale di tutto il proprio personale, l'esecuzione a regola d'arte e la conformità alle leggi applicabili e alle norme di buona tecnica nello svolgimento dell'incarico.

4. VALIDAZIONE E COLLAUDO

Al termine delle prestazioni StudioSilva S.r.l. emette fattura nei termini previsti contrattualmente per accettazione della presente offerta.

Il Cliente, da parte sua, esprime le proprie osservazioni e segnalazioni entro trenta giorni dalla ricezione della fattura e comunque non oltre il termine di tempo previsto per il pagamento. Oltre tale termine, la prestazione s'intende validata e collaudata in via definitiva da parte del Cliente.

Le osservazioni del Cliente vengono esaminate, concordando con il Cliente le azioni correttive eventuali da intraprendere. Se tali azioni derivano da errori, omissioni o imperizia di





StudioSilva S.r.l., la stessa StudioSilva S.r.l. si fa carico di risolvere le non conformità rivedendo le parti del servizio soggette a reclamo.

5. VALIDAZIONE DEI DATI E DELLE INFORMAZIONI

StudioSilva S.r.l. non è tenuta a controllare la veridicità dei dati dichiarati/trasmessi dal cliente e dal Suo personale nel quadro dello svolgimento del servizio oggetto dell'incarico, e declina fin d'ora ogni e qualsiasi responsabilità al riguardo.

6. INTERRUZIONI

Il Cliente può interrompere il Contratto in base a proprie esigenze; in tal caso, tuttavia, si impegna comunque a darne tempestiva comunicazione e a saldare a StudioSilva S.r.l.:

- gli importi relativi alle prestazioni effettuate fino alla data dell'interruzione e non ancora contabilizzate;
- il 5 % dell'importo corrispondente alla parte di servizio erogato a titolo di indennizzo.

StudioSilva S.r.l. è sollevata da ogni responsabilità in caso di mancata o errata applicazione da parte del Cliente di quanto qui stabilito.

7. RISERVATEZZA

Il Cliente e StudioSilva S.r.l. si obbligano reciprocamente a rispettare e a far valere le disposizioni del D.Lgs.196/2003.

StudioSilva S.r.l. garantisce il completo rispetto di quanto previsto dal suddetto decreto, dal nostro personale in qualsiasi modo coinvolto nella realizzazione dei servizi, oggetto della presente offerta.

Fermo restando quanto prescritto dall'articolo 13 del medesimo decreto, i nostri dati personali, da noi stessi comunicati o altrimenti acquisiti, saranno dal Cliente "trattati", al fine di consentire la corretta gestione normativa, tecnica ed economica della presente offerta e l'adempimento degli obblighi allo stesso connessi.

Il Cliente, da parte sua, s'impegna a mantenere la massima riservatezza sulle metodologie, sul know-how, come pure sulle documentazioni consulenziali generate da StudioSilva S.r.l. nel corso dell'erogazione del servizio e consegnate al Cliente.

Distinti saluti.

StudioSilva S.r.l.

Il Presidente e Legale Rappresentante

(Dott. Paolo Rigoni)

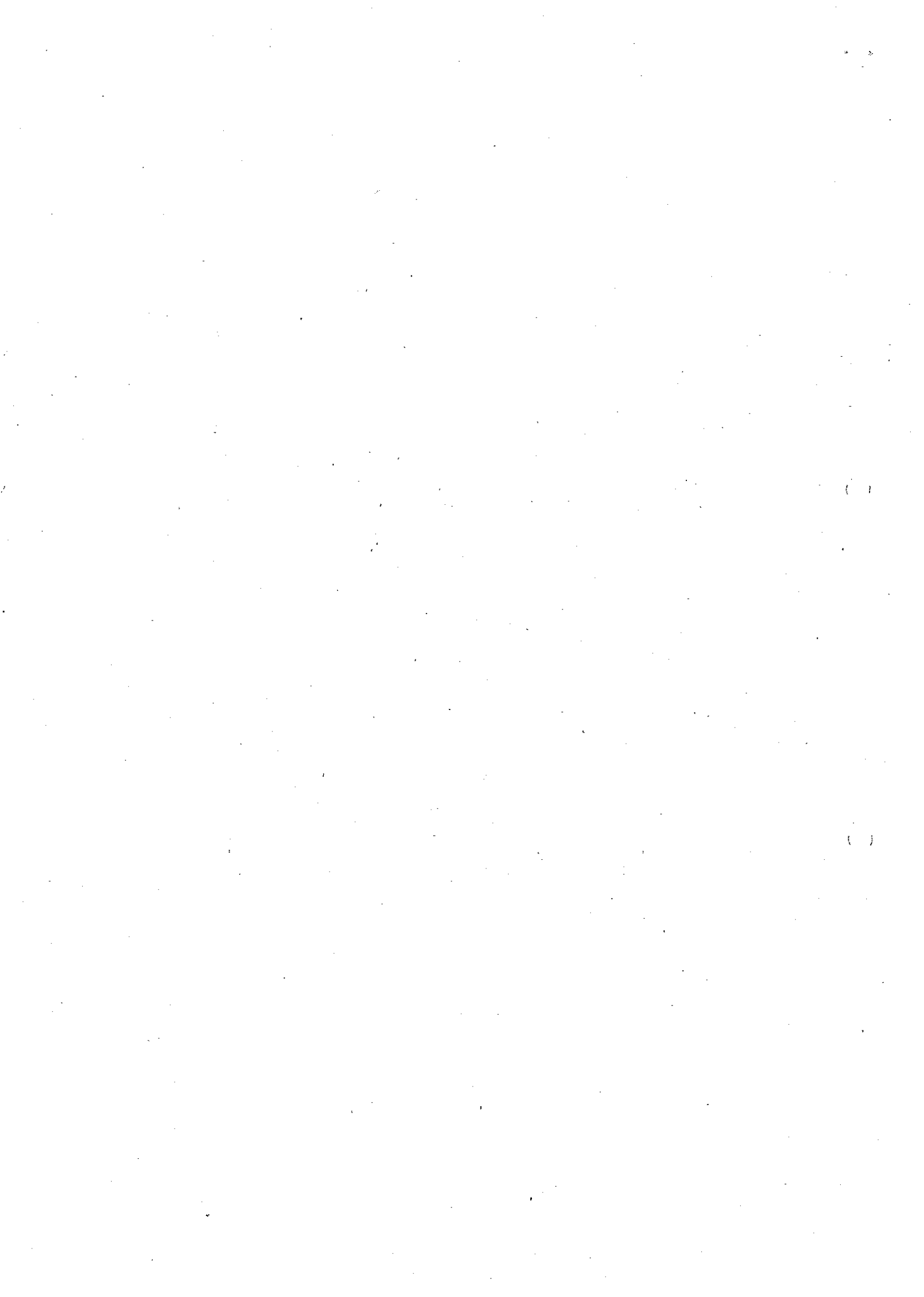

**DISCIPLINARE d'INCARICO di PRESTAZIONE PROFESSIONALE
per l'ATTIVITA' di ASSISTENZA alle FASI SUCCESSIVE alla CANDIDATURA
"Interventi di forestazione nella Pineta di Cervia" sulla Misura 227, "Sostegno agli interventi
forestali non produttivi" del Programma Regionale di Sviluppo Rurale 2007-2013.**

- L'Ente Consorzio del Parco Regionale del Delta del Po dell'Emilia-Romagna, c.f. 91007680381, p. iva 01465380382, con sede in Comacchio, c.so Mazzini, 200, legalmente rappresentato dall'Arch. Lucilla Previati, Direttore, autorizzato alla stipula in forza di Determinazione n. 402 del 19/12/2008, dà corso con lo Studio Silva srl, via Mazzini, 9/2, 40137 Bologna, p. iva 02780350365, presieduto e legalmente rappresentato dal Dott. For. Paolo Rigoni, nato a Venezia il 20/10/1963 e residente a Ravenna, via Faentina, 50/F, codice fiscale RGNPLA63R20L736Y, ad un rapporto di prestazione professionale per lo svolgimento dell'attività di assistenza alle fasi successive alla candidatura degli "Interventi di forestazione nella Pineta di Cervia" sulla Misura 227 "Sostegno agli interventi forestali non produttivi" del Programma Regionale di Sviluppo Rurale 2007-2013, secondo le indicazioni tecniche fornite dal Consorzio del Parco Regionale del Delta del Po e dal Servizio Progettazione e Manutenzione Verde e Pinete del Comune di Cervia, con durata dal 26 gennaio al 6 marzo 2009.

- Tale incarico comporterà il perfezionamento degli elaborati Relazione Generale, Relazione Tecnica, Documentazione Fotografica e Descrizioni Particellari sia in formato cartaceo che su CD e consisterà inoltre nell'assistenza alle fasi successive alla candidatura del Progetto nonché nell'elaborazione degli elaborati preliminari necessari alla stesura esecutiva del progetto.

- L'incarico, che non comporta rapporto di impiego subordinato, ha natura di lavoro autonomo e, per quanto non previsto dal presente atto, è regolato dalle norme di cui al titolo III, libro V del Codice Civile.

- L'incarico verrà svolto alle seguenti condizioni:

1) Esso comprende in particolare le attività di perfezionamento del progetto definitivo in oggetto, secondo le indicazioni tecniche fornite dal Consorzio del Parco Regionale del Delta del Po e dal Servizio Progettazione e Manutenzione Verde e Pinete del Comune di Cervia, nonché la redazione degli elaborati preliminari necessari alla stesura esecutiva del progetto degli "Interventi di forestazione nella Pineta di Cervia" sulla Misura 227 "Sostegno agli interventi forestali non produttivi" del Programma Regionale di Sviluppo Rurale 2007-2013,

2) L'incarico in questione deve intendersi ad ogni effetto di prestazione autonoma e libero professionale che, prescindendo da obblighi di presenza fissa, non potrà costituire in alcun modo rapporto di lavoro dipendente con questo Ente né di collaborazione coordinata e continuativa. L'incaricato svolgerà, pertanto, la prestazione senza alcun vincolo di subordinazione né obbligo di esclusività.

L'incaricato svolgerà la prestazione in totale ampia autonomia organizzativa ed operativa negli orari e con i tempi che andrà autonomamente a determinare.

3) L'incarico avrà durata con decorrenza iniziale il 26 gennaio 2009 e terminerà il 6 marzo 2009 e comunque con l'espletamento di tutte le attività in esso comprese.

4) Per la prestazione sopra descritta l'Ente si impegna a corrispondere l'importo complessivo di € 3.000,00 così suddiviso: Compenso professionale € 2.450,98, contributi previdenziali (2%) € 49,02 e I.V.A. € 500,00. La liquidazione del compenso verrà effettuata su presentazione di nota di addebito, previo riscontro dell'espletamento dell'incarico medesimo.

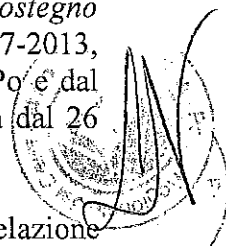

Studio Silva S.r.l.
Settore di Amministrativa
Via Mazzini 9/2, 40137 Bologna
P. I.V.A. 02780350365



L'importo di cui sopra comprende le eventuali prestazioni accessorie ed è comprensivo di tutto quanto spettante all'incaricato, il quale non potrà nulla altro pretendere, né nel corso del rapporto né a seguito della sua estinzione, per nessuna ragione e causale estranea al rapporto d'opera professionale.

- La sottoscrizione del presente disciplinare di incarico costituisce accettazione delle condizioni e delle modalità di espletamento dell'incarico in esso contenute ed ha valore di comunicazione all'interessato del conferimento dell'incarico.

Letto, approvato e sottoscritto

Comacchio, 19 dicembre 2008

Per l'incaricato
Studio Silva S.r.l.
il Presidente e Legale Rappresentante
Dott. For. Paolo Rigoni

Paolo Rigoni
Studio Silva S.r.l.
Sede Legale ed Amministrativa
Via Mazzini 9/2 - 40137 Bologna
P. I.V.A. 02780350385

Per l'Amministrazione
il Direttore
Arch. Lucilla Previati

IL DIRETTORE
Arch. Lucilla Previati



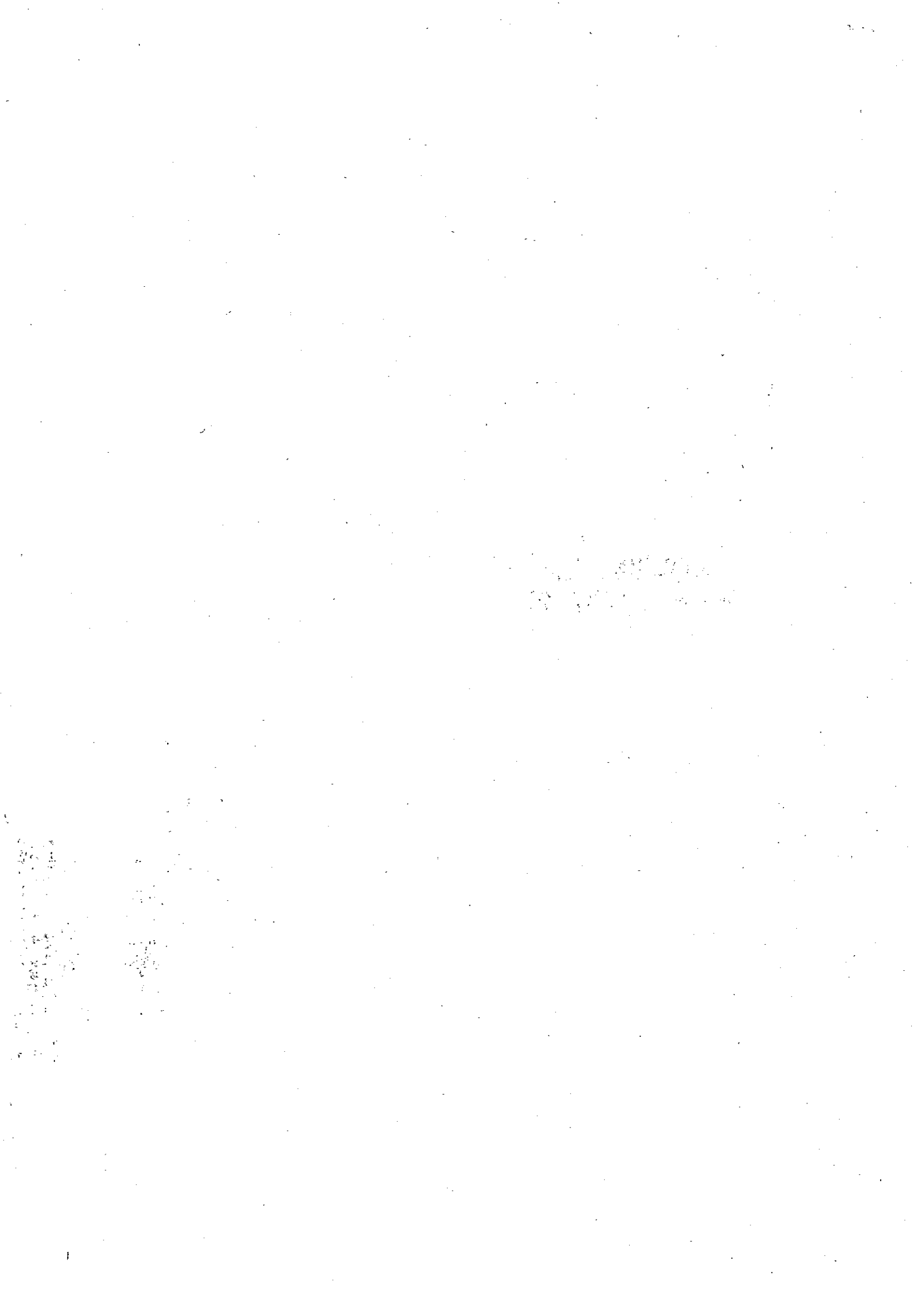

**DISCIPLINARE d'INCARICO di PRESTAZIONE PROFESSIONALE
per l'ATTIVITA' di ASSISTENZA alle FASI SUCCESSIVE alla CANDIDATURA
"Interventi di forestazione nella Pineta di Cervia" sulla Misura 227, "Sostegno agli interventi
forestali non produttivi" del Programma Regionale di Sviluppo Rurale 2007-2013.**

- L'Ente Consorzio del Parco Regionale del Delta del Po dell'Emilia-Romagna, c.f. 91007680381, p. iva 01465380382, con sede in Comacchio, c.so Mazzini, 200, legalmente rappresentato dall'Arch. Lucilla Previati, Direttore, autorizzato alla stipula in forza di Determinazione n. 402 del 19/12/2008, dà corso con lo Studio Silva srl, via Mazzini, 9/2, 40137 Bologna, p. iva 02780350365, presieduto e legalmente rappresentato dal Dott. For. Paolo Rigoni, nato a Venezia il 20/10/1963 e residente a Ravenna, via Faentina, 50/F, codice fiscale RGNPLA63R20L736Y, ad un rapporto di prestazione professionale per lo svolgimento dell'attività di assistenza alle fasi successive alla candidatura degli "Interventi di forestazione nella Pineta di Cervia" sulla Misura 227 "Sostegno agli interventi forestali non produttivi" del Programma Regionale di Sviluppo Rurale 2007-2013, secondo le indicazioni tecniche fornite dal Consorzio del Parco Regionale del Delta del Po e dal Servizio Progettazione e Manutenzione Verde e Pinete del Comune di Cervia, con durata dal 26 gennaio al 6 marzo 2009.

- Tale incarico comporterà il perfezionamento degli elaborati Relazione Generale, Relazione Tecnica, Documentazione Fotografica e Descrizioni Particellari sia in formato cartaceo che su CD e consisterà inoltre nell'assistenza alle fasi successive alla candidatura del Progetto nonché nell'elaborazione degli elaborati preliminari necessari alla stesura esecutiva del progetto.

- L'incarico, che non comporta rapporto di impiego subordinato, ha natura di lavoro autonomo e, per quanto non previsto dal presente atto, è regolato dalle norme di cui al titolo III, libro V del Codice Civile.

- L'incarico verrà svolto alle seguenti condizioni:

1) Esso comprende in particolare le attività di perfezionamento del progetto definitivo in oggetto, secondo le indicazioni tecniche fornite dal Consorzio del Parco Regionale del Delta del Po e dal Servizio Progettazione e Manutenzione Verde e Pinete del Comune di Cervia; nonché la redazione degli elaborati preliminari necessari alla stesura esecutiva del progetto degli "Interventi di forestazione nella Pineta di Cervia" sulla Misura 227 "Sostegno agli interventi forestali non produttivi" del Programma Regionale di Sviluppo Rurale 2007-2013,

2) L'incarico in questione deve intendersi ad ogni effetto di prestazione autonoma e libera professionale che, prescindendo da obblighi di presenza fissa, non potrà costituire in alcun modo rapporto di lavoro dipendente con questo Ente né di collaborazione coordinata e continuativa. L'incaricato svolgerà, pertanto, la prestazione senza alcun vincolo di subordinazione né obbligo di esclusività.

L'incaricato svolgerà la prestazione in totale ampia autonomia organizzativa ed operativa negli orari e con i tempi che andrà autonomamente a determinare.

3) L'incarico avrà durata con decorrenza iniziale il 26 gennaio 2009 e terminerà il 6 marzo 2009 e comunque con l'espletamento di tutte le attività in esso comprese.

4) Per la prestazione sopra descritta l'Ente si impegna a corrispondere l'importo complessivo di € 3.000,00 così suddiviso: Compenso professionale € 2.450,98, contributi previdenziali (2%) € 49,02 e I.V.A. € 500,00. La liquidazione del compenso verrà effettuata su presentazione di nota di addebito, previo riscontro dell'espletamento dell'incarico medesimo.



Studio Silva s.r.l.
Sede Legale ed Amministrativa
Via Mazzini 9/2 - 40137 Bologna
P. I. V. A. 02780350365

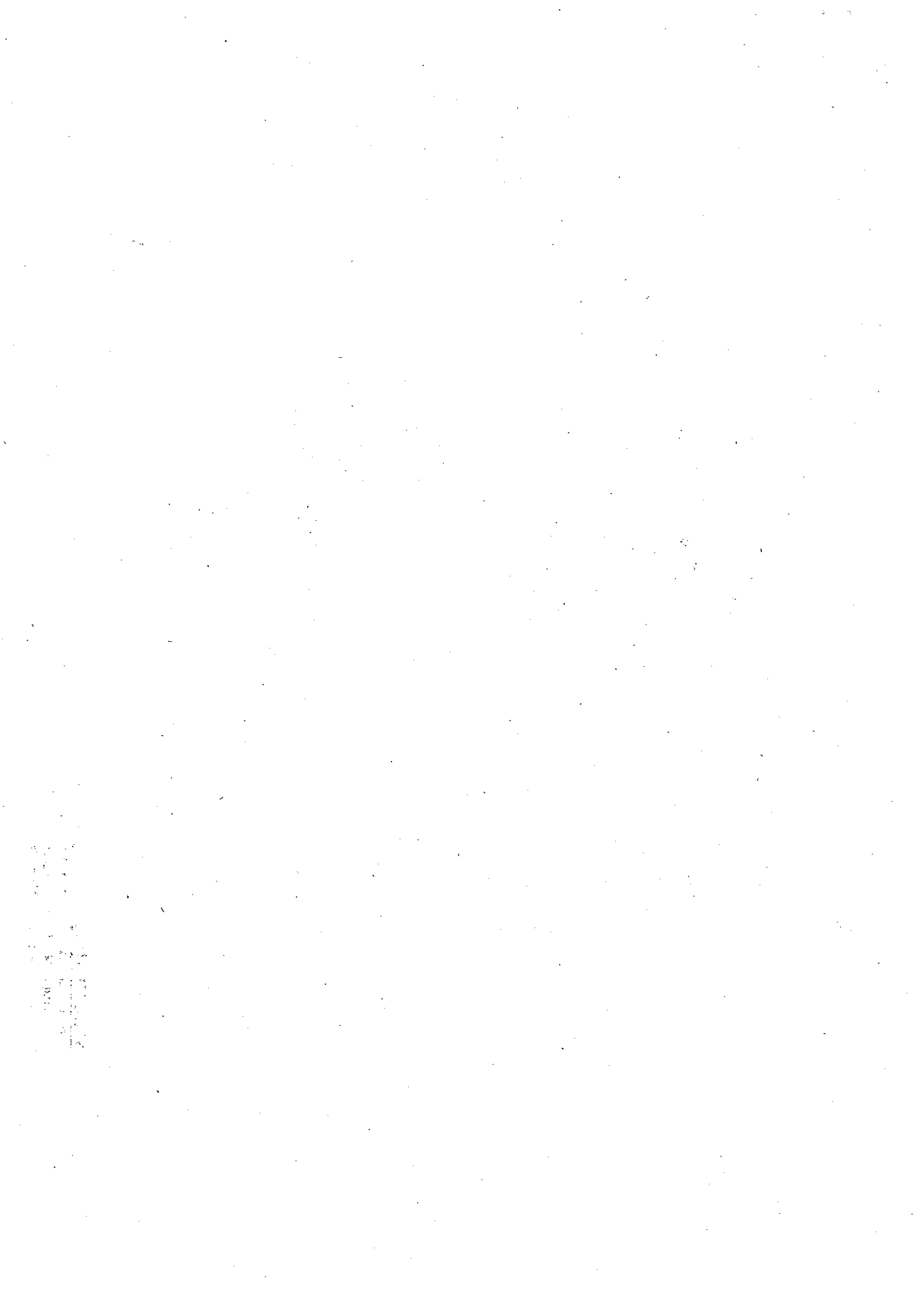

L'importo di cui sopra comprende le eventuali prestazioni accessorie ed è comprensivo di tutto quanto spettante all'incaricato, il quale non potrà nulla altro pretendere, né nel corso del rapporto né a seguito della sua estinzione, per nessuna ragione e causale estranea al rapporto d'opera professionale.

- La sottoscrizione del presente disciplinare di incarico costituisce accettazione delle condizioni e delle modalità di espletamento dell'incarico in esso contenute ed ha valore di comunicazione all'interessato del conferimento dell'incarico.

Letto, approvato e sottoscritto

Comacchio, 19 dicembre 2008

Per l'incaricato
Studio Silva S.r.l.
il Presidente e Legale Rappresentante
Dott. For. Paolo Rigoni

Studio Silva S.r.l.
Sede Legale ed Amministrativa
Via Mazzini 9/2 - 40137 Bologna
P. I.V.A. 02780350365

Per l'Amministrazione
il Direttore
Arch. Lucilla Previati

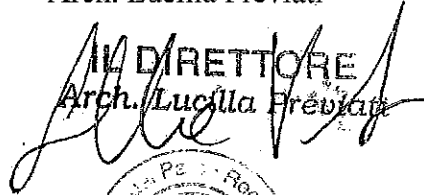
IL DIRETTORE
Arch. Lucilla Previati
